POZZO N° 3

PIANTA (Scala 1:100)

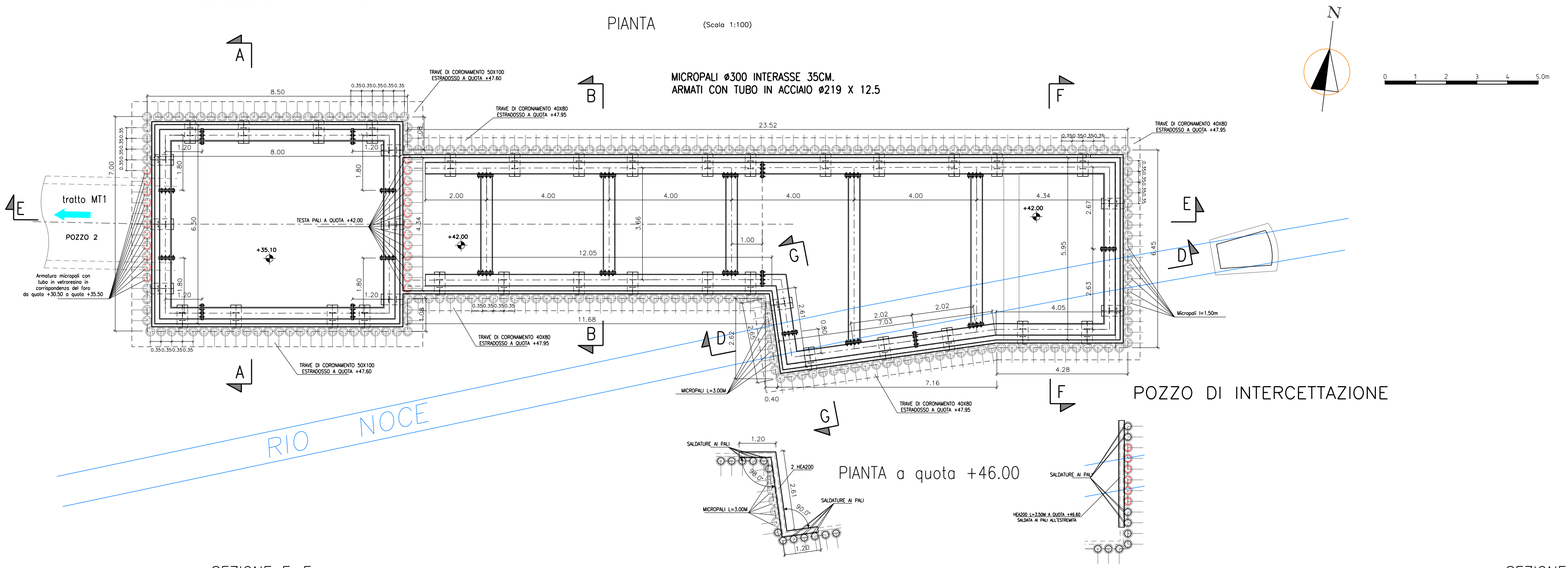

PIANTA a quota +46.00

SEZIONE E-E (Scala 1:100)

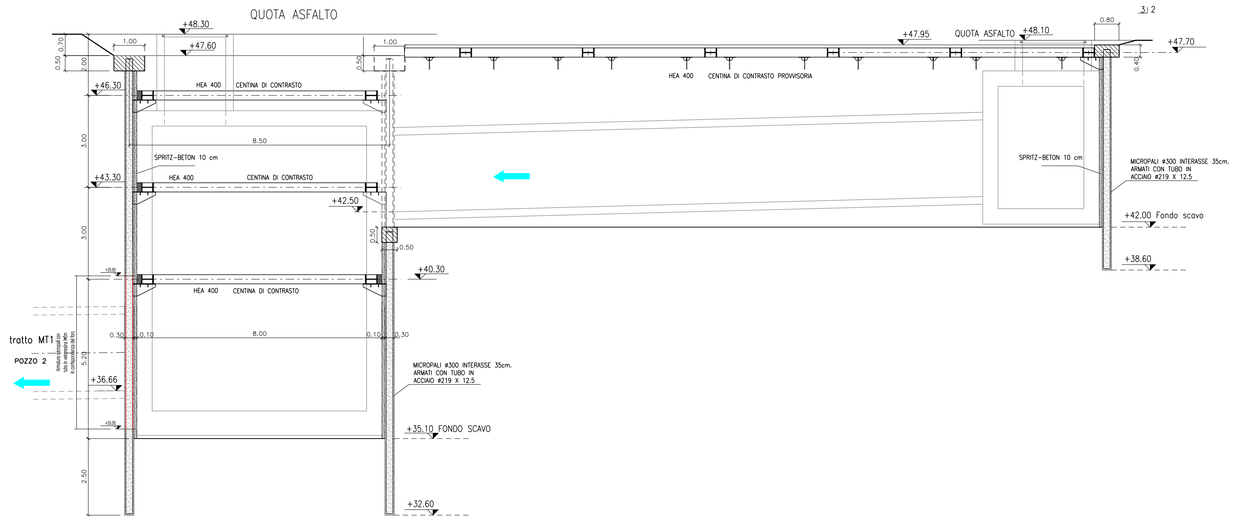

SEZIONE A-A (Scala 1:100)

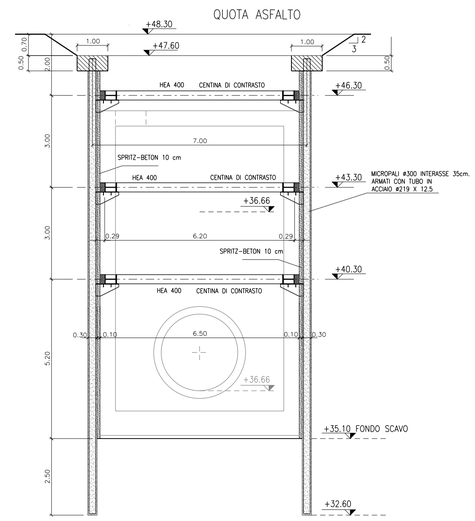

SEZIONE B-B (Scala 1:100)

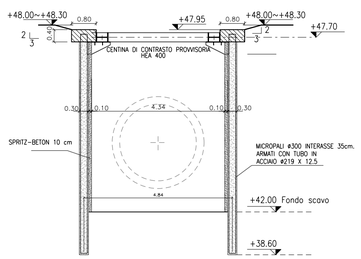

SEZIONE F-F (Scala 1:100)

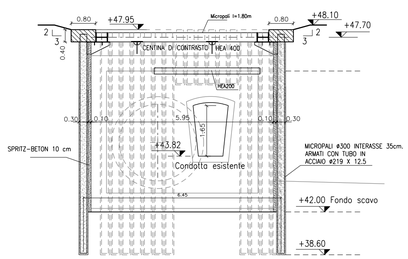

SEZIONE G-G (Scala 1:100)

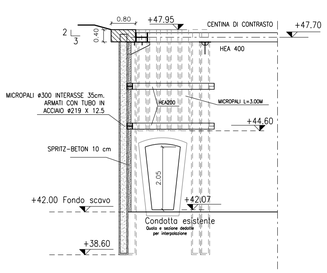

SEZIONE D-D (Scala 1:100)

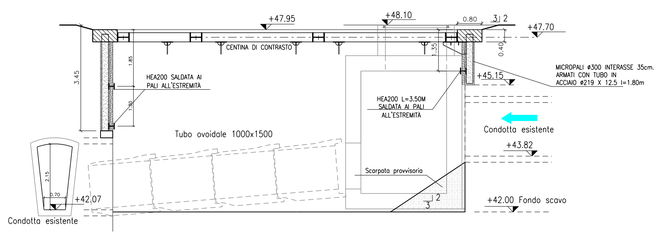

Planimetria di riferimento

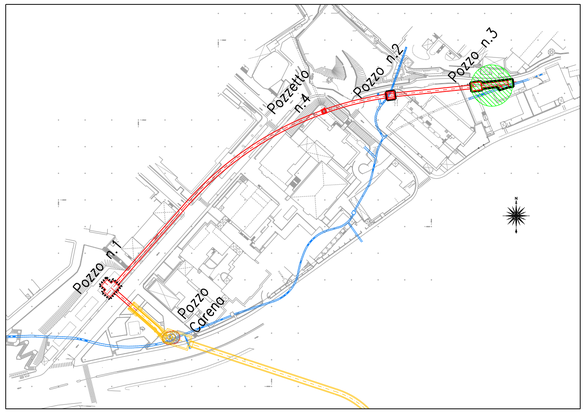

Revisione	Data	Oggetto revisione	Redatto	Verificato	Approvato
0	02/2017	Emissione	Accordini	Bisi	Venturini

COMUNE DI GENOVA

OPERE DI SISTEMAZIONE IDRAULICA DEL RIO NOCE NEL TRATTO COMPRESO TRA LA SCUOLA D'INFANZIA DELIA REPETTO IN SALITA SUPERIORE DELLA NOCE ED IL POZZO CARENA MEDIANTE REALIZZAZIONE DI UNA GALLERIA BY-PASS

AREA TECNICA - DIREZIONE OPERE IDRAULICHE E SANITARIE

Dirigente: **Ing. Stefano PINASCO**

PROGETTISTI:

A.T.I.

TECHNITAL S.p.A. (Capogruppo mandataria)

STUDIO MAJONE INGEGNERI ASSOCIATI

SGI STUDIO GALLI INGEGNERIA S.r.l.

RESPONSABILE UNICO PROCEDIMENTO: **Ing. Stefano PINASCO**

Staff tecnico

TECHNITAL S.p.A. (Capogruppo mandataria)
Ing. S. Venturini

STUDIO MAJONE INGEGNERI ASSOCIATI
Ing. D Cerlini - Ing. M. Ferrari

SGI STUDIO GALLI INGEGNERIA S.r.l.
Ing. A.Galli

Oggetto della tavola

BY-PASS RIO NOCE E OPERE IN VIA SALITA SUPERIORE DELLA NOCE

POZZO 3 E POZZO DI INTERCETTAZIONE

OPERE DI SOSTEGNO
PIANTA E SEZIONE MICROPALI

Elaborato: TECHNITAL S.p.A.

Dott. Ing. Simone Venturini

Scala: 1:100

Data: Febbraio 2017

Progetto Esecutivo

Tavola N°: PE.DS.242

Codice GULP	Codice Commessa Precedente	Revisione
12383	DSU100	0

I DISEGNI E LE INFORMAZIONI IN ESSI CONTENUTE SONO PROPRIETA' ESCLUSIVA DEL COMUNE DI GENOVA E NON POSSONO ESSERE MODIFICATI, RIPRODOTTI, RESI PUBBLICI O UTILIZZATI PER USI DIFFERENTI DA QUELLI PER CUI SONO STATI REDATTI, SALVO AUTORIZZAZIONE SCRITTA.